Google Antigravity

Google Antigravity

1. Google Antigravity nasıl indirilir ?
2. Google Gravity nasıl kurulur ?

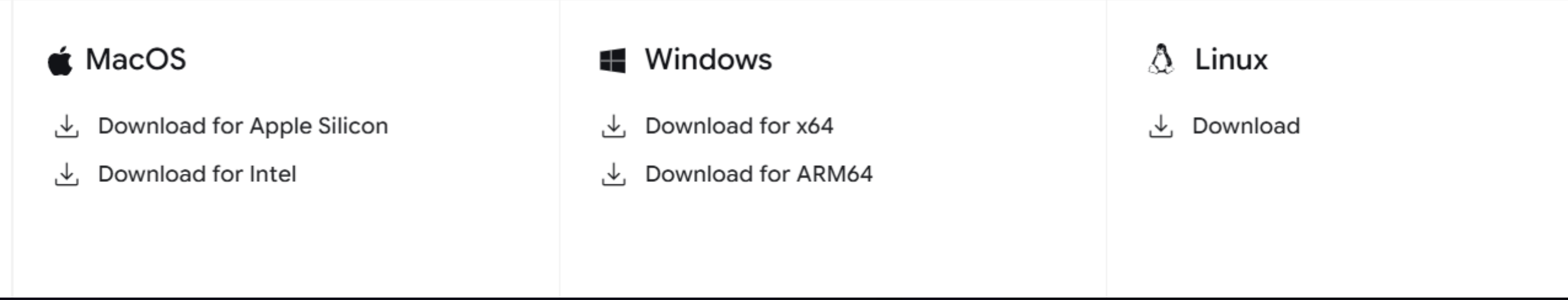

Google Antigravity nasıl indirilir

1. https://antigravity.google/download
   Google Antigravity'i indirmek için yukarıdaki linki arama çubuğuna yazıyoruz ya da direkt "Google Antigravity indir." yazarak indirebiliriz.
   Sunumun üst kısmında gördüğümüz indirme linklerini cihazımızın işletim sistemine ve gereksinimlerine uygun olarak seçip indirmeliyiz. Tıklama sonucu indirme otomatik başlayacaktır.

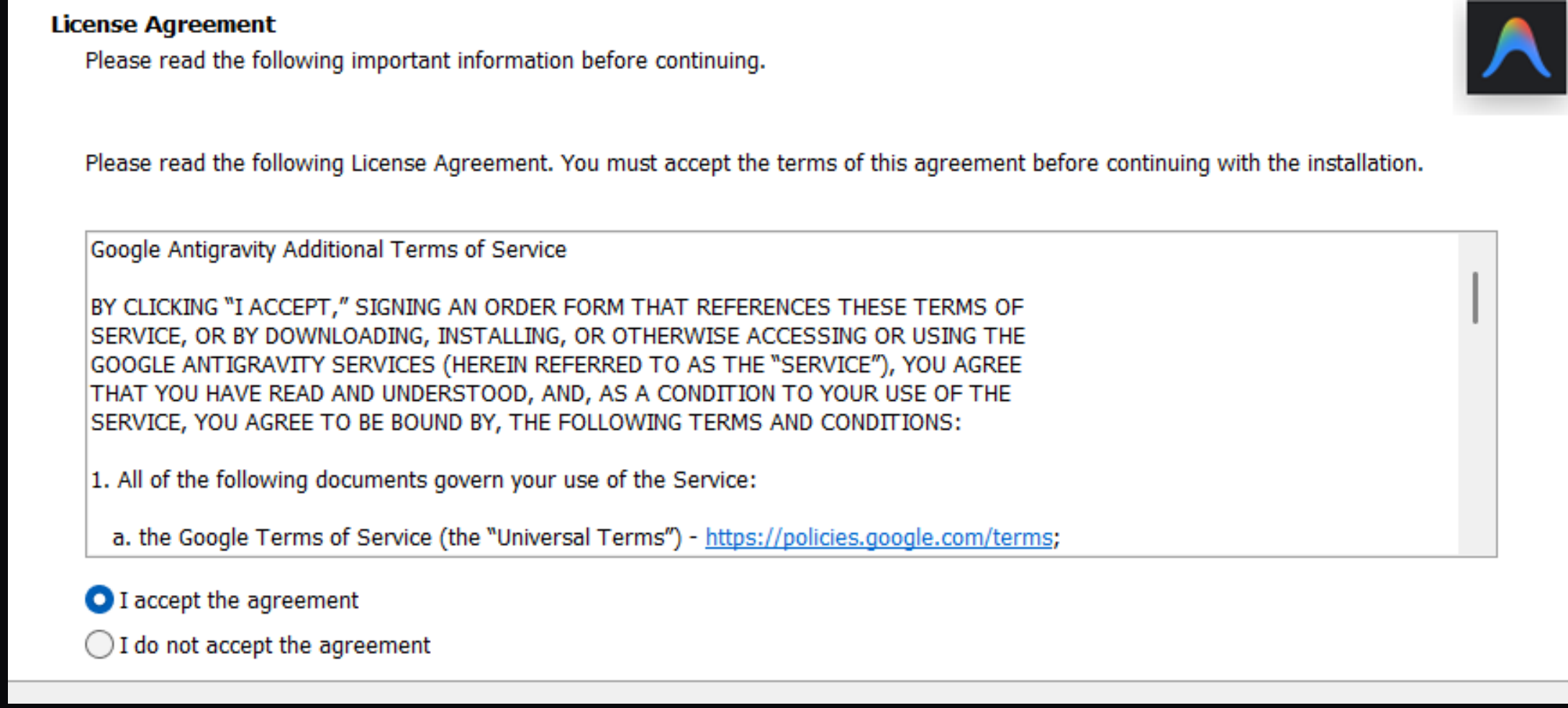

Google Gravity nasıl kurulur ?

Kurulum ekranında hemen ilk sekmede aşağıda karşımıza iki seçenek çıkıyor üstteki seçeneği "I accept the agreement" seçip next diyoruz.

Sıradaki ekranda karşımıza çıkan tikleri gereksinimleri tamamlamak için işaretliyoruz ve tekrardan next'e tıklıyoruz.

Additional icons:

- [x] Create a desktop icon

Other:

- [x] Add "Open with Antigravity" action to Windows Explorer file context menu
- [x] Register Antigravity as an editor for supported file types
- [x] Add to PATH (requires shell restart)

Back Next

Karşımıza çıkan diğer ekranda "Install" diyerek artık kurulumu bitiriyoruz.

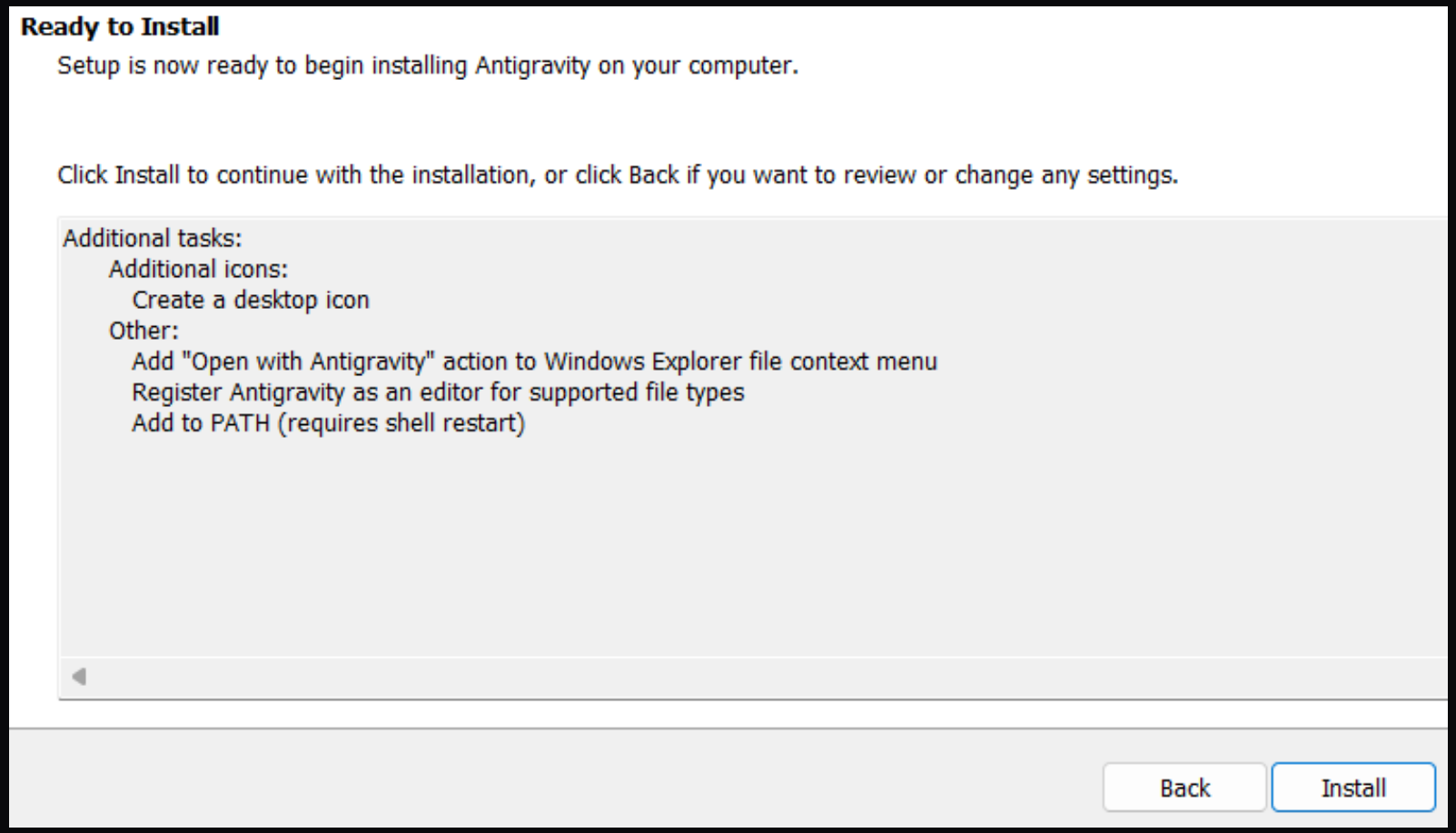

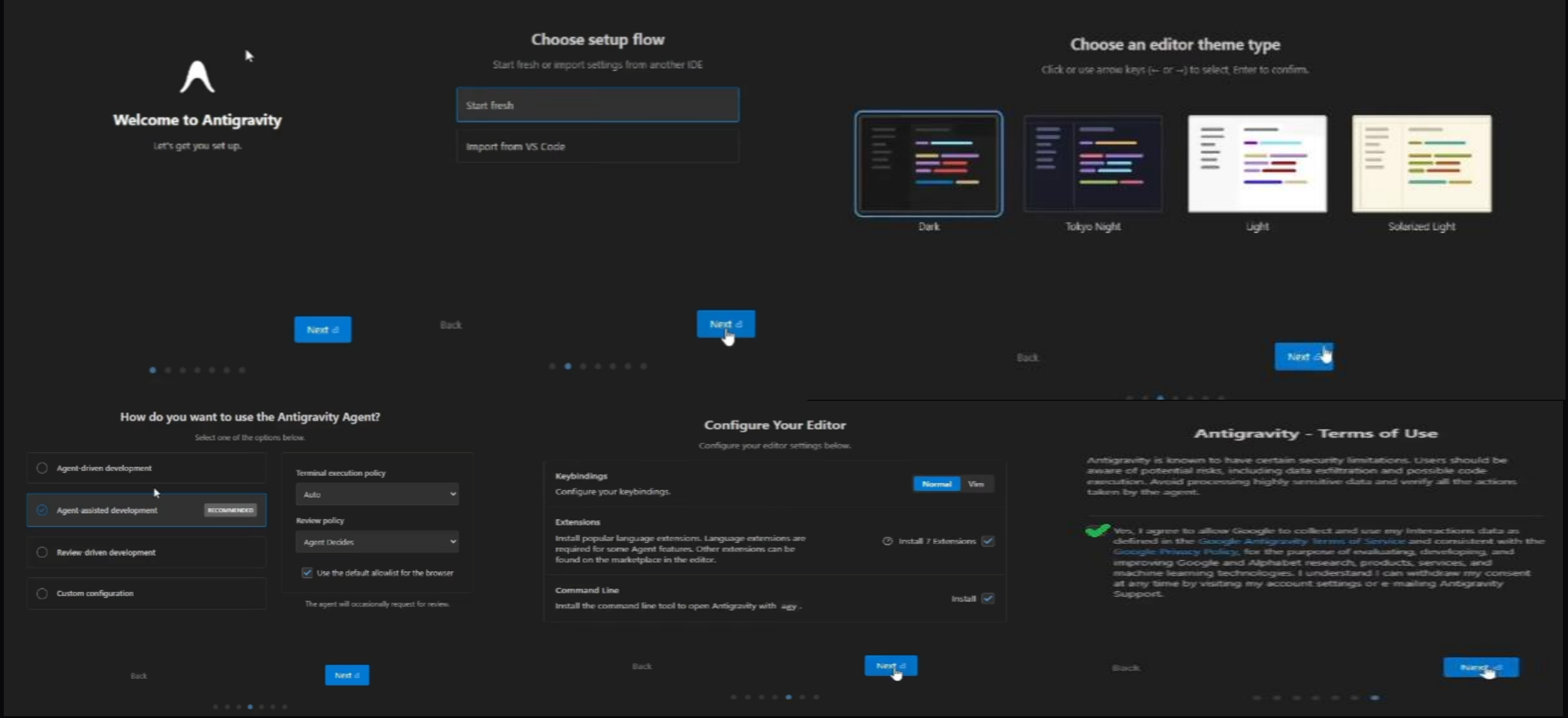

Karşımıza çıkan ekranlarda sırasıyla bu tıklamaları ve seçimleri yapıp next diyoruz.
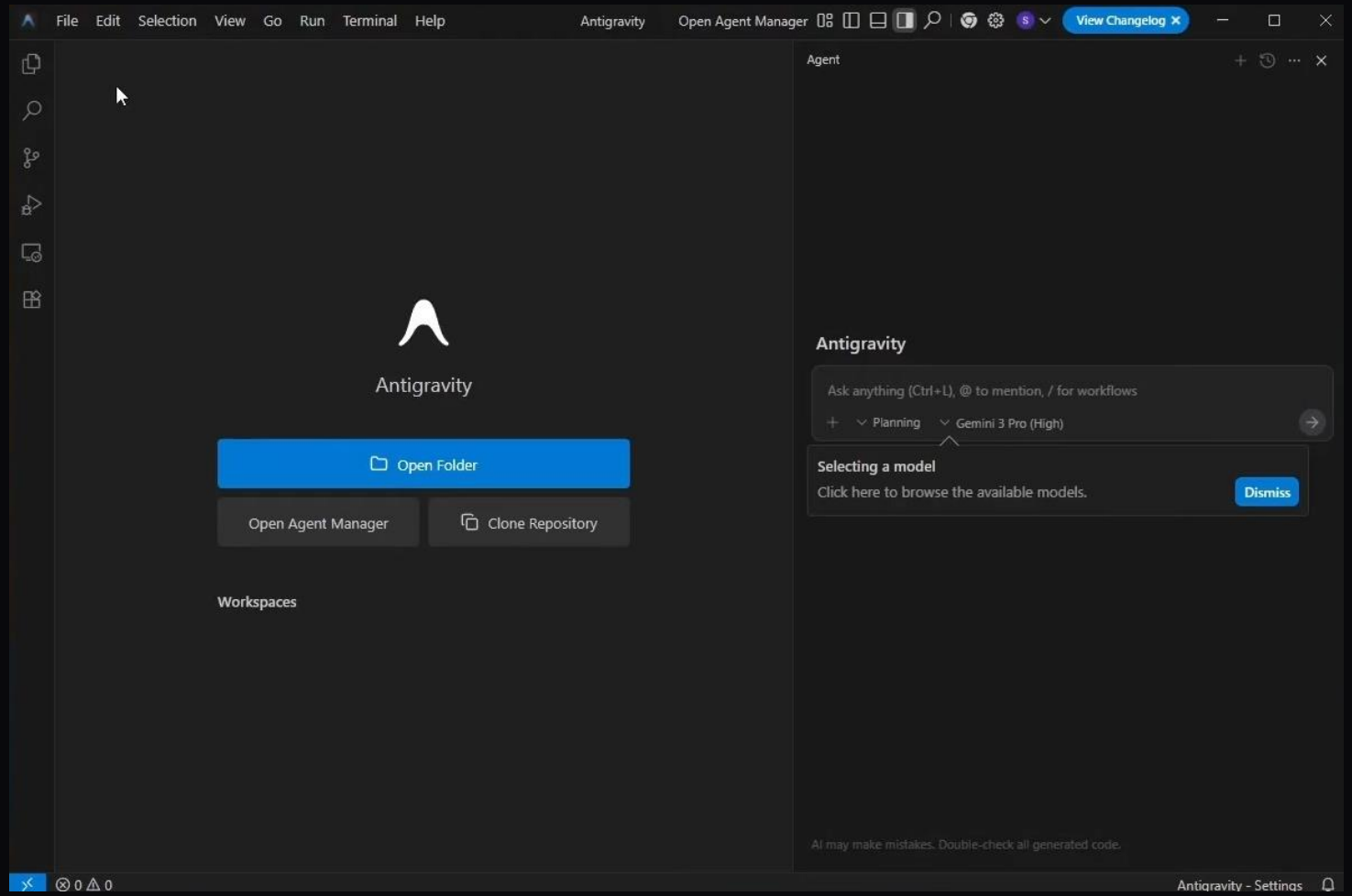
Kurulumumuz bitti. Bundan sonrasında artık Google Antigravity kullanıma hazır olacaktır.